

Séance du conseil Municipal

Vendredi 10 décembre 2021

Procurations

**Benjamin FRIEDRICH
Camille KAYSER**

**procuration à
procuration à**

**Anthony FREY
Martine MEILLER**

Ordre du jour

Proposition d'ajouter un point supplémentaire à l'ordre du jour



Point 14 : Droit de préemption sur le bien bâti sur situé 2 rue du Sapin à Retzwiller

Approbation de la proposition ?

Ordre du jour

- 1. ONF – État prévisionnel des coupes 2022**
- 2. ONF – Approbation de l'état d'assiette 2023**
- 3. ONF - Motion de la Fédération nationale des Communes forestières**
- 4. Demande de subvention de l'école primaire**
- 5. Modification du RIFSEEP avec la mise en place du complément indemnitaire annuel CIA**
- 6. Nouveau prestataire pour le photocopieur et la sauvegarde informatique de la mairie**
- 7. Travaux de réfection des portes d'entrée de la salle polyvalente**
- 8. Prise en charge des dépenses d'investissement avant le vote du budget primitif de 2022**
- 9. Demande d'enregistrement pour l'exploitation d'une station de transit de produits minéraux**

Ordre du jour

- 10. CCSAL – Pacte de gouvernance de la Communauté de Communes**
- 11. CCSAL – RPQS du service public de prévention et de gestion des déchets ménagers**
- 12. CCSAL – RPQS du service public de l'assainissement non collectif**
- 13. CCSAL – RPQS du service public de l'assainissement collectif**

Informations et questions diverses

Choix du secrétaire de séance ?

1. ONF – État prévisionnel des coupes 2022

► Proposition

COUPES A FACONNER (
PARCELLES	BOIS D'OEUVRE		BOIS D'INDUSTRIE BOIS DE FEU			VOLUME NON FACONNE		
	Feuillus	Résineux	Bois d'Industrie Feuillus	Bois d'Industrie Résineux	Chauffage			
	m3	m3	m3	m3	m3	(stères)	m3	(stères)
6.r	180		59		60	86	52	74
8.r	126	4	127	1			84	121
chablis	50							
Sous-Total	356	4	186	1	60	86	136	195

- **Mr ZIEGLER propose de valider l'EPC 2022 transmis en ajoutant en observation et dans la délib que la commune souhaite uniquement l'exploitation des bois déperissants sur l'ensemble de la forêt**

Approbation de l'État prévisionnel des coupes 2022 ?

2. ONF – Approbation de l'état d'assiette 2023

▶ L'état d'assiette

- ▶ ONF précise chaque année les parcelles et les coupes envisagées

▶ Proposition 2023

Type de coupe	Parcelle	Surface de la parcelle (ha)
Amélioration	5	5,63
Régénération	10	4,29
Régénération	13	6,37

- ▶ A l'issue de la visite en forêt de septembre, Mr ZIEGLER propose de conserver uniquement la parcelle 5 dans l'assiette des coupes 2023 puisque ne sera martelé que des bois déperissants l'année prochaine

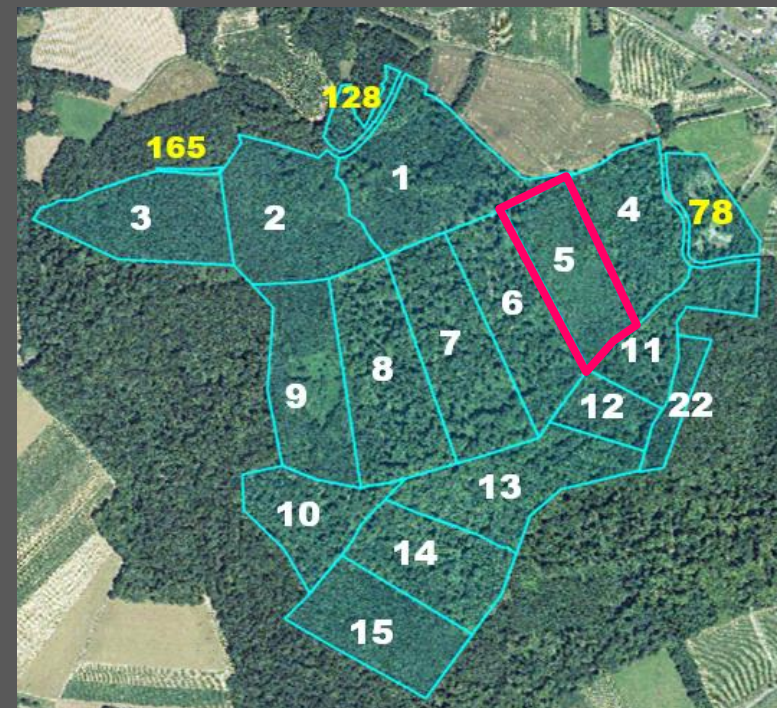

Approbation de l'état d'assiette 2023 ?

3. ONF Motion de la Fédération nat. des Communes forestières

- ▶ **Le gouvernement envisage d'augmenter la contribution des communes pour le financement de l'Office National des Forêts (ONF) à hauteur de 7,5 M€ en 2023 puis de 10 M€ par an en 2024-2025.**
- ▶ **De plus, le futur Contrat Etat-ONF prévoit aussi la suppression de près de 500 emplois temps plein à l'ONF.**

▶ **La Fédération nationale des Communes forestières**

- ▶ **exige le retrait immédiat de la contribution complémentaire des Communes forestières et la révision complète du Contrat d'Objectifs et de Performance Etat-ONF.**
- ▶ **demande une vraie ambition politique de l'Etat pour les forêts françaises et un maillage territorial efficient des personnels de l'ONF face aux enjeux auxquels la forêt doit faire face.**

Approbation de la motion ?

4. Demande de subvention de l'école primaire

▶ **Projet pour les classes de CP, CE2, CM1 et CM2**

- ▶ Le projet fait découvrir l'univers du livre en liant les domaines de l'oral et de l'écrit, avec l'intervention d'un auteur de littérature de jeunesse.
- ▶ Le projet exploite plusieurs dimensions de la création littéraire en donnant une place prépondérante à l'oralité en créant un kamishibai (théâtre de papier)



▶ **Recettes prévisionnelles (budget de 2800 €)**

Recette	2800 €
Ressources école	800 €
Subvention municipalité	800 €
Autres apports « Les Petites Souris »	450 €
Contribution de l'Education Nationale	750 €

Approbation pour l'attribution de subvention ?

5. Modification du RIFSEEP avec la mise en place du complément indemnitaire annuel CIA

▶ Le RIFSEEP est composé de deux parts

▶ L'indemnité de Fonctions, de Sujétions et d'Expertise (IFSE)

Mise en place par la délibération du 19 décembre 2016

Liée au spécificité du poste d'emplois

Cotation des postes réalisée fin 2018

▶ Le Complément Indemnitaire Annuel (CIA)

Non mis en place actuellement

Doit tenir compte des éléments suivants

- réalisation des objectifs
- les compétences professionnelles et techniques
- les qualités relationnelles
- la disponibilité et l'adaptabilité
- la manière de servir.

Éléments à appréciés lors de l'entretien professionnel

▶ Demander l'avis du Comité Technique du CDG68 pour la mise en place du CIA à partir de 2022 ?

Approbation pour demander l'avis au Comité Technique ?

6. Nouveau prestataire pour le photocopieur et la sauvegarde informatique de la mairie

► Coût actuel avec le prestataire STI Bureautique

	COPIEUR / WOOXO / SERVEUR		TOTAL	WOOXO		
MAIRIE	Location		1 157,94 €			
	Maintenance	FTC	22,10 €	11,05 €		
		N&B	10000 x 0,00672	67,20 €	127,88 €	
		COULEUR	5000 x 0,05597	279,85 €		
		Abo. service		92,72 €		
TOTAL TRIMESTRE / Trim restant 5		1 619,81 €	138,93 €	1 758,74 €		

► Coût proposé par REX ROTARY

Intitulé	Volume N&B trimestriel	Volume Couleur Trimestriel	Budget Trimestriel
<u>RICOH</u> <u>IMC 2000A</u>	7000 0,0042 € HT / page	4000 0,038 € HT / page	1255 € HT
<u>REXBACKUP</u> 2To	Livraison, formation, installation, maintenance SAV illimité inclus.		
✓ Solde de votre contrat STI BUREAUTIQUE pour un montant de <u>10 552 € TTC</u>			

Approbation pour le changement de prestataire ?

7. Travaux de réfection des portes d'entrée de la salle polyvalente

▶ Portes HS et non conforme



▶ Devis JS MENUISERIE

- ▶ **Porte aluminium profils ALIPLAST** **2868,75€ ht**
Poignée bâton en inox 1200 mm sur 2 cotés
Ferme porte dim: ht 2540 x 1550 mm
 - 1 vantail de 950 de passage + 1 ouvrant de de 460 mm.
- ▶ **Travaux de dépose et repose** **540,00€ ht**
- ▶ **Châssis fixe aluminium profils ALIPLAST** **1032,50€ ht**
dim: ht 2540 x 1900 mm
 - 1 meneau central + 1 traverse ht 1800 mm
- ▶ **Travaux de dépose et repose** **520,00€ ht**

Approbation pour réaliser les travaux en 2022 ?

8. Prise en charge des dépenses d'investissement avant le vote du budget primitif de 2022

- ▶ **Autorisation des dépenses d'investissement avant le vote du budget 2022**
- ▶ **Dans la limite de 25% des dépenses d'investissement ouverts en investissement au budget 2020, soit **188 010 €****
- ▶ **Actuellement aucune dépense n'est à mandater.**

Approbation pour le règlement de factures d'investissement sur le budget 2022 ?

9. Demande d'enregistrement pour l'exploitation d'une station de transit de produits minéraux

- ▶ **SUEZ à déposé une demande d'enregistrement en vue d'être autorisée à exploiter une station de transit de produit minéraux sur le site Espen à Wolfersdorf**
 - ▶ **Consiste à stocker la marne excavée pour la réalisation du dernier casier**
 - ▶ **La marne sera de nouveau utilisée pour reprofiler le casier à la fin de son exploitation**
- ▶ **Ouverture de la consultation du public**
 - ▶ **Consultable en mairie de Wolfersdorf à partir du 22/11/2021**
 - ▶ **Avis des communes situées à moins d'1 Km le 21/01/2022**

Approbation pour l'exploitation d'une station de transit ?

10. CCSAL – Pacte de gouvernance Communes

- Document qui synthétise les décisions qui sont accordés sur le fonctionnement de leur communauté de communes
- Parcours d'un projet**



10. CCSAL – Pacte de gouvernance de la Communauté de Communes

- ▶ Document qui synthétise la manière dont les élus locaux se sont accordés sur le fonctionnement de la gouvernance de leur communauté de communes

Parcours d'un projet

- ▶ Définit les modalités par lesquelles les communes et les élus municipaux sont associés à l'élaboration des politiques et des projets de l'intercommunalité et à la prise de décision au sein des instances communautaires

Un envoi systématique des documents liés aux conseils communautaires à l'ensemble des élus municipaux

- ▶ Instauration d'un dialogue constant, le pacte doit renforcer les liens, les coopérations et la mutualisation des services et des moyens entre les communes et l'établissement public de coopération intercommunal

Une lettre d'information numérique périodique

Un

Approbation du Pacte de gouvernance de la Communauté ?

11. CCSAL – RPQS du service public de prévention et de gestion des déchets ménagers

	Ratio CCSAL 2020 kg/hab.an	Ratio Haut-Rhin 2016 kg/hab.an	Ratio France 2016 kg/hab.an
Produits Ménagers Résiduels	67.1	187	254
Collecte sélective	88.2	69	49
Verre	48.3	38	30
Encombrants*	39.1	7	9
Biodéchets**	46.7	42	
Produits végétaux	165.0	41	
Total	463,1	493,3	



Chapitre ou compte	Budgétisé	Réalisé
Fonctionnement – Dépense	2 424 001.86 €	2 394 637.45 €
Fonctionnement – Recette	2 424 001.86 €	2 315 825.06 €
Bilan fonctionnement	0.00 €	- 78 812.39 €
Investissement – Dépense	1 809 432.82 €	126 271.92 €
Investissement – Recette	1 809 432.82 €	183 418.17 €
Bilan investissement	0,00 €	57 146.25 €

Approbation du RPQS gestion des déchets ménagers ?

12. CCSAL – RPQS du service public de l'assainissement non collectif

Tarifs	Au 01/01/2020
Compétences obligatoires	
Tarif du contrôle de conception < 20 EH en €	200 €
Tarif du contrôle de conception > 20 EH en €	400 €
Tarif du contrôle de bonne exécution <20 EH en €	180 €
Tarif du contrôle de bonne exécution >20 EH en €	200 €
Tarif du contrôle périodique en €	110 €
Tarif du contrôle diagnostic (1 ^{er} contrôle) ou contrôle en cas de vente en €	180 €

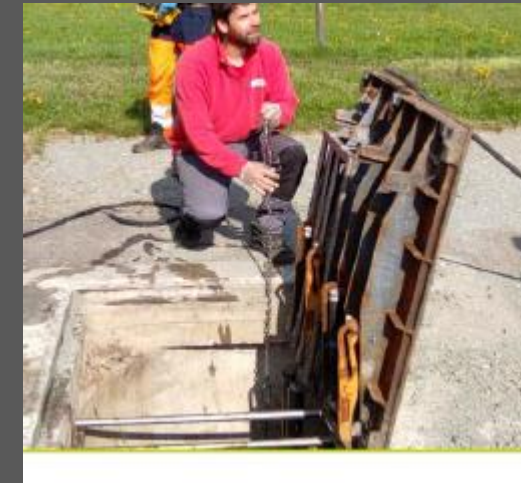

Projets à l'étude	Date prévisionnelle de mise en place
Mise en place d'un logiciel métier ANC pour assurer le suivi du parc d'installations ANC	2021

Approbation du RPQS l'assainissement non collectif ?

13. CCSAL – RPQS du service public de l'assainissement collectif

Les tarifs applicables au 01/01/2020 et au 01/01/2021 pour une consommation d'un ménage de l'INSEE (120 m³/an) sont :

Facture type	Exercice 2020 en €
Part de la collectivité	
Part fixe annuelle	49,52
Part proportionnelle	236,40
Montant HT de la facture de 120 m ³ revenant à la collectivité	285,92
Taxes et redevances	
Redevance de modernisation des réseaux de collecte (Agence de l'Eau)	27,96
VNF Rejet :	0,00
Autre : _____	0,00
TVA	31,39
Montant des taxes et redevances pour 120 m ³	59,35
Total	345,27
Prix TTC au m³	2,88



Projets à l'étude	Date prévisionnelle de démarrage
Lancement de l'étude du schéma directeur d'assainissement	2021
Travaux de création d'un réseau de transfert d'Ammerzwiller vers Bernwiller	2022
Travaux de reconstruction d'une STEP à Bernwiller	2022-2023
Travaux de mise en séparatif de la rue de Moos à Seppois le Haut	2021-2022
Travaux de réhabilitation de réseaux rue Principale Moosargue	2021-2022
Travaux sur réseaux et stations d'épuration à Manspach et Altenach	2022-2024
Travaux de reconstruction des stations d'épuration et des postes de refoulement d'Eglingen	2023-2024

	Exercice 2020
Encours de la dette au 31 décembre N (montant restant dû en €)	13 917 046

Approbation du RPQS l'assainissement collectif ?

14. Droit de préemption sur le bien bâti sur situé 2 rue du Sapin

▶ Droit de préemption de la commune

- ▶ bien bâti sur situé 2 rue du Sapin à Retzwiller
- ▶ Contenance 9,43 ares de sol maison et bâtiment
- ▶ Vente forcée aux enchères le 25 janvier 2022
- ▶ Visites de 10h à 11h le 4 et 18 janvier 2022
- ▶ Mise à prix 60 000 € + 7% de frais



Approbation pour ne pas utiliser notre droit de préemption ?

Points divers

Points divers

- ▶ **Travaux sanitaires Préau**
- ▶ **Avis sur l'extinction des lumières de 23h à 4h**
- ▶ **Jury de Nez**
- ▶ **Bilan financier de l'exercice**

Fonctionnement

Dépenses

321 612 €

26% du budgétisé

Recettes

491 880 €

123% du budgétisé

Investissement

Dépenses

140 980 €

18,7% du budgétisé

Recettes

18 148 €

34% du budgétisé

- ▶ **Esquisse tableau salle du conseil**
- ▶ **Réunion publique de demain matin**

Questions diverses ?

Séance close à ...